СПЕЦИФИКАЦИЯ ЭЛЕМЕНТОВ ЗАПОЛНЕНИЯ ПРОЕМОВ (противопожарные ворота и двери)

Поз.	Обозначение	Наименование	Кол., шт.	Масса ед., кг	Примечание
		Гаражные ворота			
1а	ф. "Hörman"	ворота секционные подъемные, конструкция со стальными подрезиненными полотнами ISO LPU 42 с термоизоляцией 2750(h)x2500	1		АВТОРСКИЙ НАДЗОР с изготовителем ворот и согласование с заказчиком отдельных этапов
		Дверные блоки			
1	с.1.036.2-3.02	ДПМО-Пульс-01/30 (2100-1000)правая	3		антипаническая по ГОСТ
2	индивидуальное изделие	Дверь металл. левая 2100-1000	3		антипаническая по ГОСТ
3	с.1.036.2-3.02	ДПМО-Пульс-01/30 (2100-1000)левая	-		антипаническая по ГОСТ
4	с.1.036.2-3.02	ДПМО-Пульс-02/60 (2100-1000)	-		по ГОСТ
5	индивидуальное изделие	Дверь наружная остекленная правая 2100-1000	1		навесы с козырьком, противопожарная и уплотнение в дверь
6	индивидуальное изделие	Дверь наружная остекленная правая 2100-1200	1		навесы с козырьком, противопожарная и уплотнение в дверь

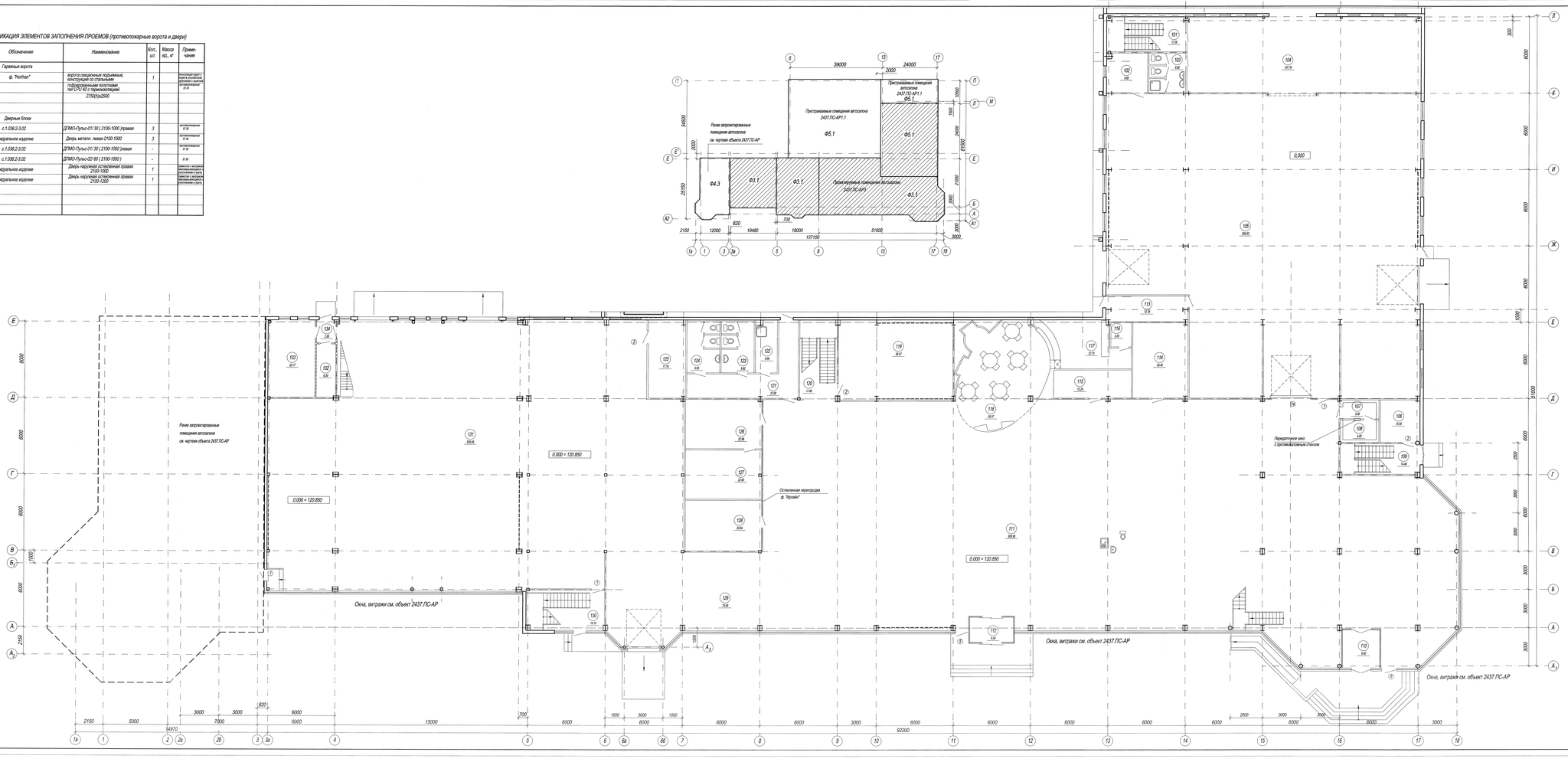

ЭКСПЛИКАЦИЯ ПОМЕЩЕНИЙ

Номер помещения	Наименование	Площадь, м²
101	Лестница	17.28
102	Компрессорная	9.82
103	Санузлы	8.82
104	Сервисная зона	107.79
105	Сервисная зона с постами диагностики	530.53
106	Электрощитовая	10.00
107	Кабина клиента	3.30
108	Касса	4.03
109	Лестница	14.48
110	Тамбур	8.40
111	Выставочно-торговый зал	908.96
112	Тамбур	6.60
113	Коридор	12.76
114	Кабинет	25.45
115	Кабинет	13.24
116	Санузел	3.05
117	Подсобные помещения кафе	22.15
118	Зал кафе с барной стойкой	59.97
119	Венткамера	56.47
120	Лестница	17.60
121	Коридор	22.98
122	Кладовая уборочного инвентаря	6.80
123	Санузел	9.82
124	Санузел	9.95
125	Насосная	17.76
126	Кабинет	22.98
127	Кабинет	22.90
128	Кабинет	23.34
129	Зона выдачи	79.85
130	Лестница	19.15
131	Выставочно-торговый зал	629.06
132	Техпомещение	6.30
133	Тепловой узел	22.17
134	Тамбур	2.65
	всего	2173.09

1. План 2,3,4-го этажей для отделочных работ см. листы 3,4.
2. Фасады см.комплект АР1.1.
3. На чертежах замаркированы вновь проектируемые и противопожарные двери и ворота. Двери на путях эвакуации и противопожарные выполнить с уплотнением в притворах, оборудовать приборами самозакрывания
4. Окна, витражи, двери и ворота запроектированные ранее, см. объект 2437.ПС-АР, АР1.
5. Планы подвесных потолков, ведомость отделки и экспликацию полов см. объект 2437.ПС-АР, АР1.

Изм.	Кол.уч.	Лист	N док.	Подпись	Дата	2437.ПС - АР3	
						Автосервисный центр на пересечении ул.Лобецкой и Октябского проспекта	
ГИП		Фефилова				Помещения в осях 3а-18, А1-Е Помещения в осях 13-17, Е-Л	Стадия: Р; Лист: 2; Листов:
ГАП		Елова				План 1-го этажа для отделочных работ	ООО АПК "Проектстрой"
Архитектор		Шабурдина					
Н.контр.		Фефилова					

Согласовано: "АО" Уралсоцсервис "ВГ" Ворошилова "СГ" Кудрявцева

Согласовано: "СУЗ" Аксенов "ОГ" Гутова "ОГ" Ярославцев

Взам.инв.N | Подп.и дата | Инв.N подл.